

תעודה

מס' 112125

חנני מאשר בזאת כי תהליכי הגידול של

קנדוק בע"מ

ישראל

מס' רישום: IQC 6156

ל"תנאי גידול נאותים"

בהתבסס על מסמך קווים מנחים לגידול קנאביס רפואי, הולנד, דצמבר 2002

האישור תקף לפעולות הבאות:

גידול של קנאביס רפואי

אישור זה בתוקף עד:

02.05.2017

תאריך האישור הראשון:

03.05.2016

האישור מותנה בהמשך יישום תנאי הגידול,
בכפוף לביצוע מבדקי מעקב ע"י המכון לבקרה ואיכות - IQC

דן הלפרין, נשיא

18.05.2016

תאריך אישור

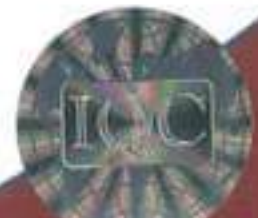

תעודת בדיקה מס' 180886

Final Report

במעבדה הוסמכה ע"י הרשות הלאומית להסמכת מעבדות

פרטי הלקוח
 שם : קמזוק בע"מ
 כתובת :
 עיר :
 מיקוד :
 איש קשר :
 שם :
 טלפון :
 סלולרי :
 קב"מ :

הזמנת עבודה: **D180116-0088**
 מועד הגעת הדגימות : 17/01/2016 15:00
 דגם ע"י : לקוח
 מס' טופס הנטילה :
 טופס נטילה של הלקוח :

תיאור הדוגמה: פרוחם בשם MIX
 תנאי שמירת הדוגמה והחבילה: אופפת
 מספר הדוגמה: **230568**
 מועד דיוגום: 11/01/2016

הערות	שיטה	*LOQ	יחידת מידה	תחום מותר	תוצאה	בדיקה
(2)	Based on: Sanco, FDA -PAM					שאריות - GC/MS זומרי הדברה בפירות וירקות Not detected
(2)	Based on: QuEChERS, SANCO				Not Detected	שאריות - IC/MS זומרי הדברה בפירות וירקות Not detected

- הערות**
- התוצאות מתייחסות לפרטי הנבדק בלבד.
 - האספקה לערכי "תחום מותר" מצוינת כהערה.
 - יש להתייחס אל המסמך במלואו וא"ל להעתיק ממנו אל מסמכים אחרים.
 - אבות המידה של המעבדה מכילים במעבדות מוסמכות לפי תקן ISO/IEC 17025 ועקיבים לאבות מידה לאומיים או בינלאומיים.
 - LOQ : משמעו גבול הכימות של שיטת הבדיקה.
 - מסמך זה הועבר לשימוש הבלעדי של הלקוח הנמסר. לא ניתן להשתמש במסמך, שם החברה, או שם של אחד מעובדיה לצורכי פרסום, מכירות, ללא קבלת אישור בכתב לכך מ"מעבדות בקסוכם" בע"מ.
 - הבדיקות המסומנות ב (2) הן בדיקות המוכרות על ידי משרד הבריאות.

התוצאות בתעודה מאשרות ע"י.

קיש צירוף
 מנהלת מעבדה ש.ח. הדגרה
 ומיקרוסופטים
 18/1
 איציק גנבר
 מעבדה כימית
 ומחלקת GC-A.הסביבה
 מעבדת בקסוכם בע"מ